Etais eurobloc

Un anti-déboitement permanent rendant impossible le désaccouplement du fût et de la coulisse. Une broche imperdable d'un diamètre nominal supérieur à 13mm. Une garde à la main d'une longueur minimale de 100mm. Un recouvrement de la coulisse dans le fût d'une longueur minimale de 300mm lorsque l'étai est complètement déployé. Un dispositif interdisant le déboitement involontaire du manchon de réglage de son filetage. Un réglage minimal supérieur ou égal à 1.00m (Dimension entre l'étai complètement ouvert et l'étai complètement fermé)

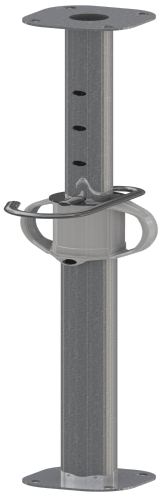

Description

- Anti-déboîtement fût / coulisse.
- Vis d'arrêt.
- Garde à la main.
- Platine 120 x 120 x 6.
- Repérage des trous de coulisse.
- Tube sendzimir.
- Renfort de pied niveau